

luogo: località Castello di Canossa, Canossa, Reggio Emilia

committente: Canossa San Biagio s.r.l.

progetto architettonico  
**ARTEAS PROGETTI**  
architetto Paolo Soragni  
con  
architetto Ilaria Manotti  
architetto Simone Presti

consulenti  
progetto strutturale  
ingegnere Pier Guido Bertolotti

progetto impiantistico  
TERMOPROGETTI p.i. Sergio Cantoni  
ingegnere Enrico Camellini



PLANIMETRIA      scala 1:1000

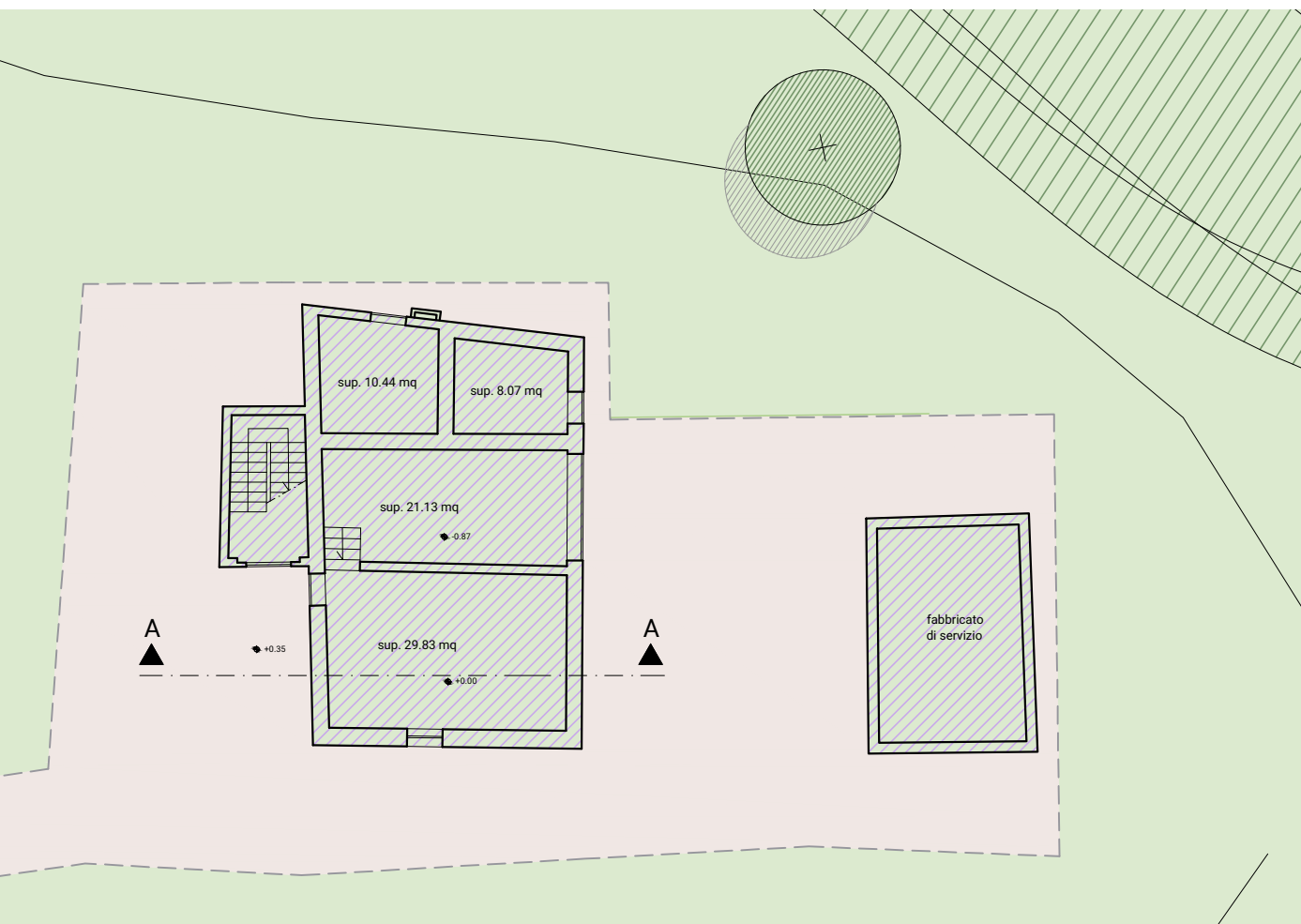

PIANTA PIANO TERRA

PLANIVOLUMETRICO PER VARIANTE URBANISTICA  
EX-CASA DEL CURATO

05  
stato di fatto  
CALCOLO SUPERFICI  
scala 1:200

O:\1 Arteas Progetti\2019\14\_19 Planivolumetrici Canossa\Progettazione\4 Disegni\4-Casino\VarUrb\_Casino AGGIORNAMENTO.dwg  
11.2019

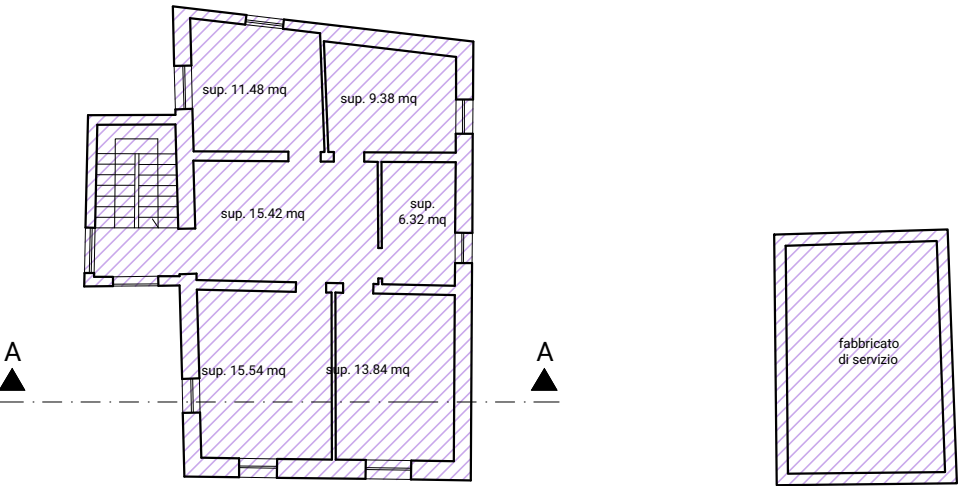

PIANTA PIANO PRIMO

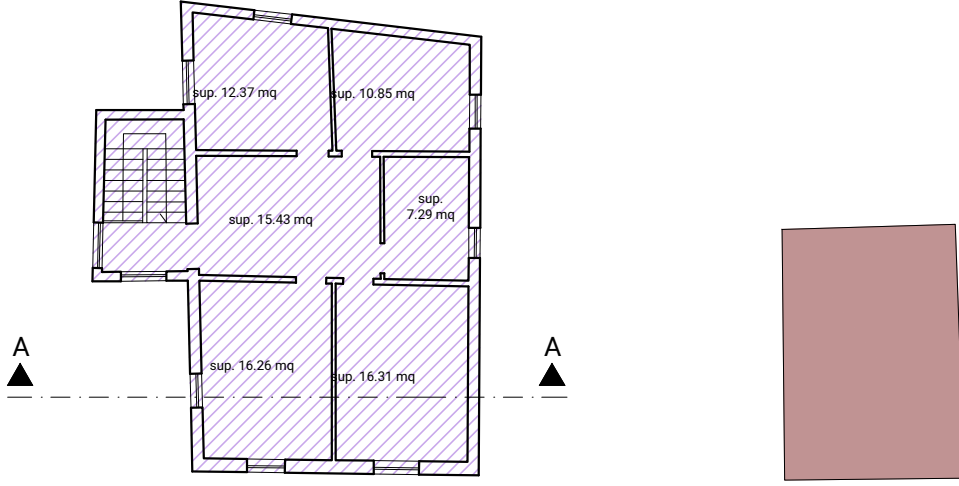

PIANTA PIANO SECONDO

CALCOLO SUPERFICI STATO DI FATTO

	Sup. Lorda
piano terra	104.10 mq
piano primo	104.10 mq
piano secondo	104.10 mq
servizio	62.00 mq
totale	374.30 mq