

luogo: località Castello di Canossa, Canossa, Reggio Emilia

committente: Canossa San Biagio s.r.l.

progetto architettonico
ARTEAS PROGETTI
architetto Paolo Soragni
con
architetto Ilaria Manotti
architetto Simone Presti

consulenti
progetto strutturale
ingegnere Pier Guido Bertolotti

progetto impiantistico
TERMOPROGETTI p.i. Sergio Cantoni
ingegnere Enrico Camellini

PLANIVOLUMETRICO PER VARIANTE URBANISTICA
EX-CASA DEL CURATO

04

stato di fatto
PROSPETTI E SEZIONI
scala 1:200

O:\1 Arteas Progetti\2019\14_19 Planivolumetrici Canossa\Progettazione\4 Disegni\4-Casino\VarUrb_Casino AGGIORNAMENTO.dwg
11.2019



ARTEAS PROGETTI Architetti Associati | via Monti Urali, 22 - 42122 Reggio Emilia | P.I. 01477590358 | t. 0522.334144 | info@artear.it

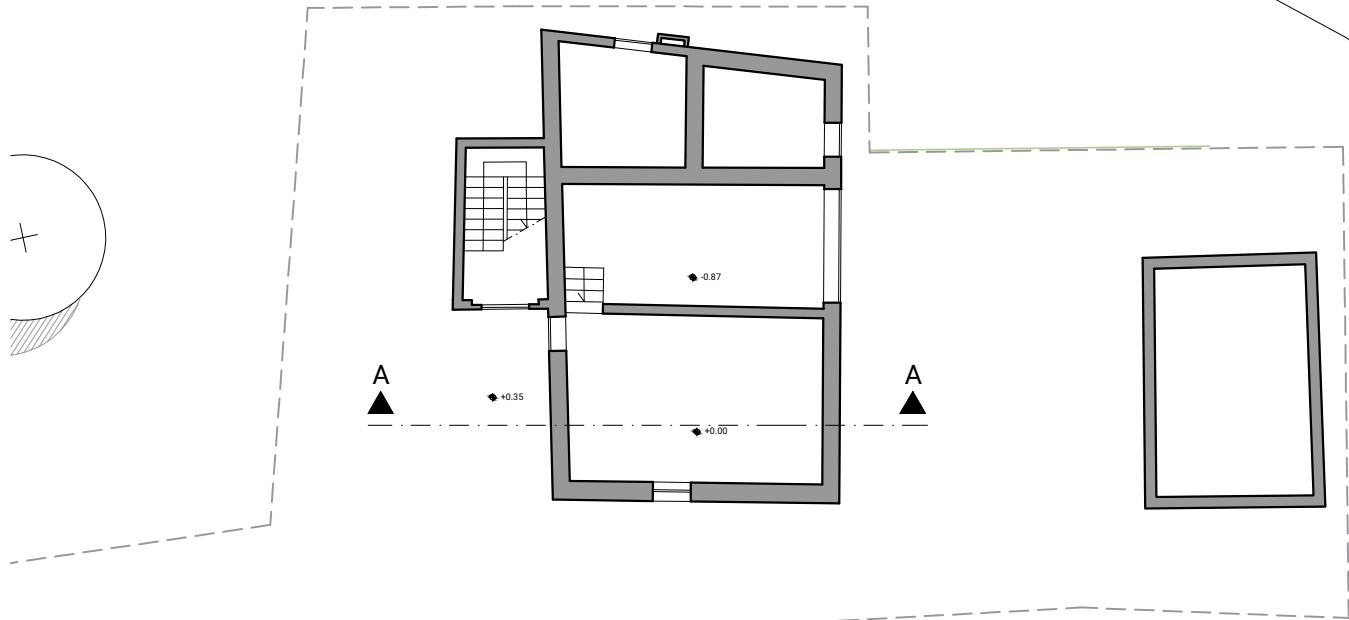

PLANIMETRIA scala 1:200

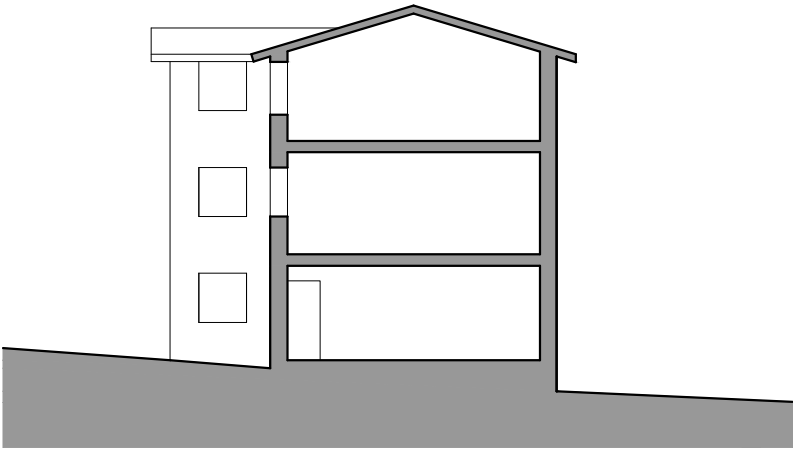
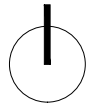

SEZIONE A-A

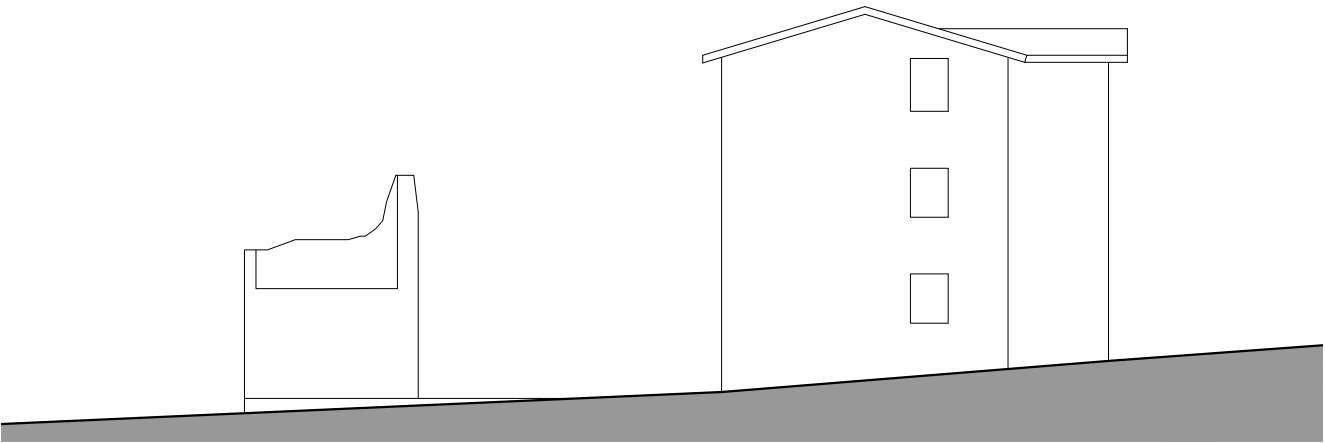

PROSPETTO NORD

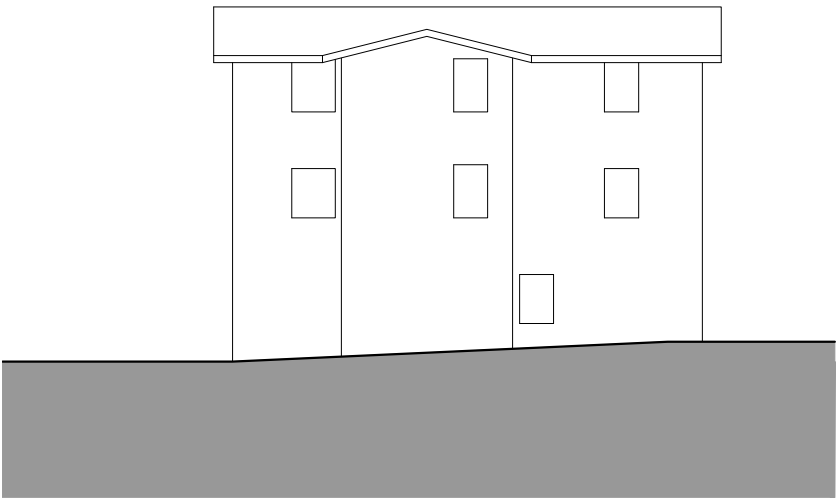

PROSPETTO OVEST

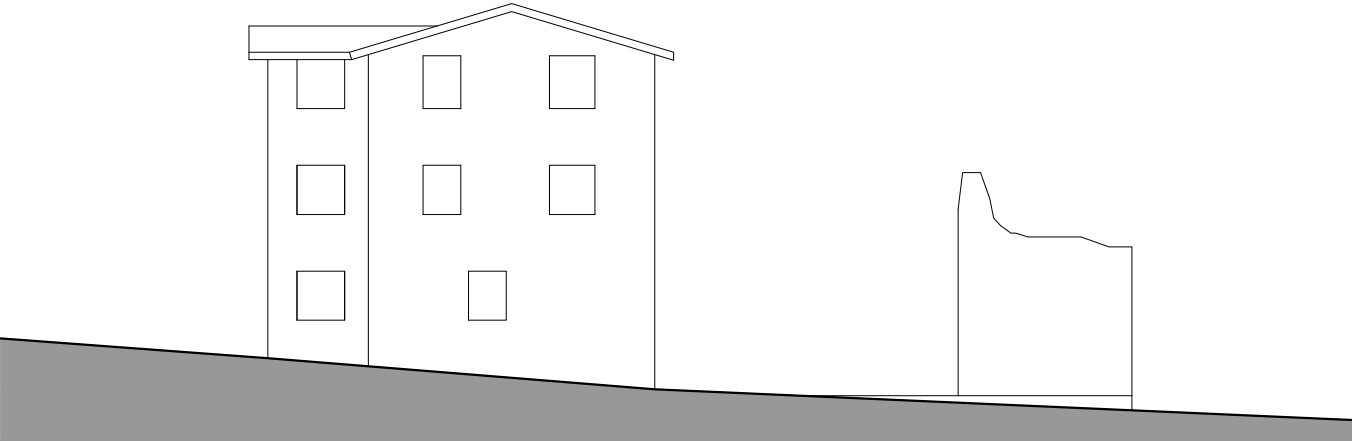

PROSPETTO SUD

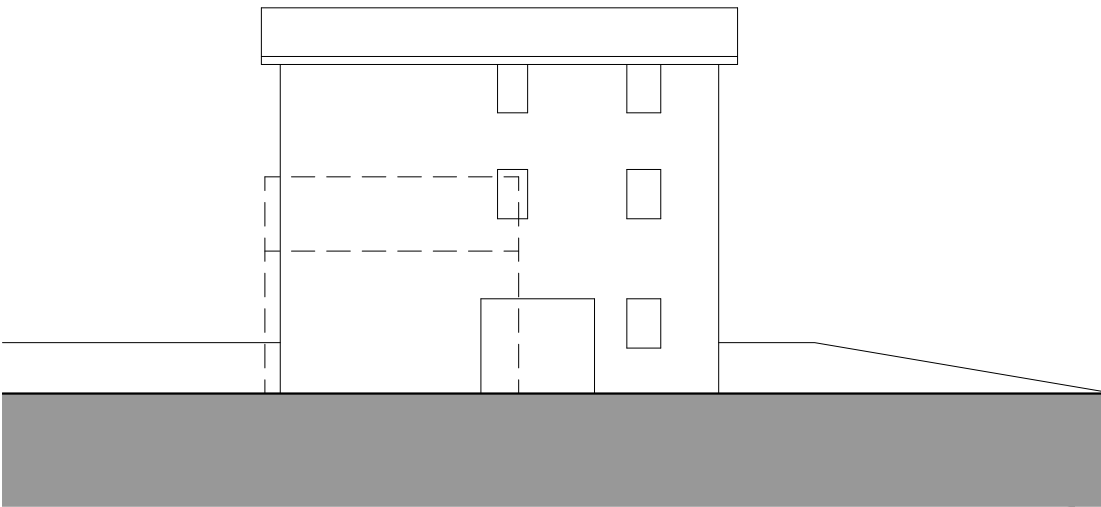

PROSPETTO EST