

luogo: località Castello di Canossa, Canossa, Reggio Emilia

committente: Parrocchia di San Biagio V. in Canossa

progetto architettonico
ARTEAS PROGETTI
architetto Paolo Soragni
con
architetto Ilaria Manotti
architetto Simone Presti

consulenti
progetto strutturale
ingegnere Pier Guido Bertolotti

progetto impiantistico
TERMOPROGETTI p.i. Sergio Cantoni
ingegnere Enrico Camellini

PLANIVOLUMETRICO PER VARIANTE URBANISTICA
EX-CASA DEL CLERO

04
stato di fatto
PROSPETTI E SEZIONI
scala 1:200

O:\1 Arteas Progetti\2019\14_19 Planivolumetrici Canossa\Progettazione\4 Disegni\3-Ex abitaz clero\VarUrb_EAC_aggiornamento 2020.07.dwg
10.2019

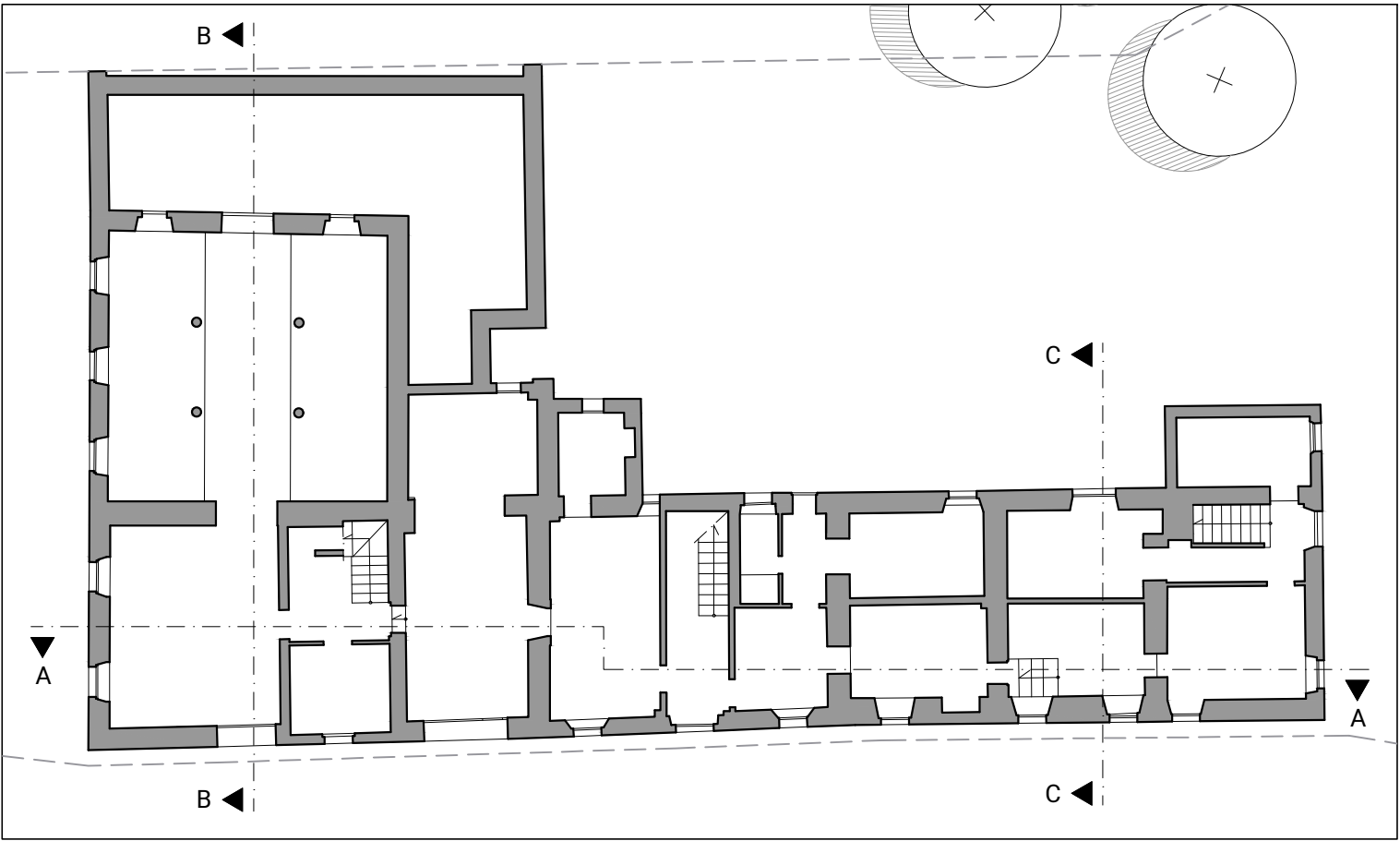

PLANIMETRIA scala 1:200



SEZIONE A-A

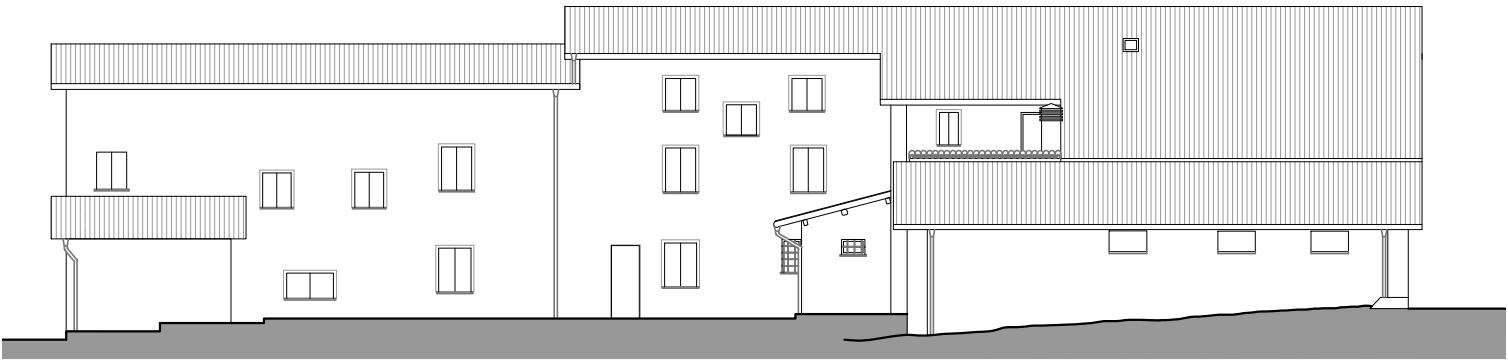

PROSPETTO NORD

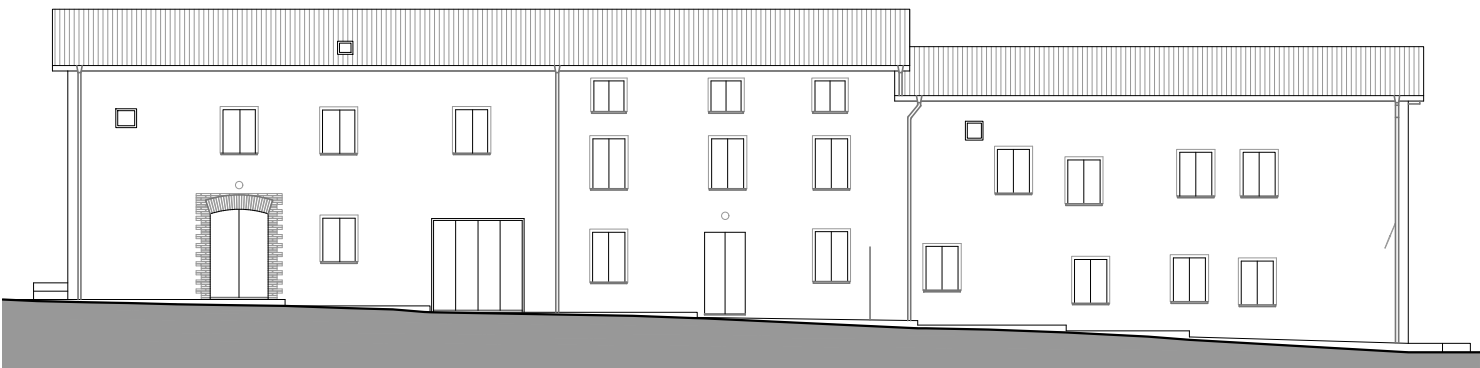

PROSPETTO SUD

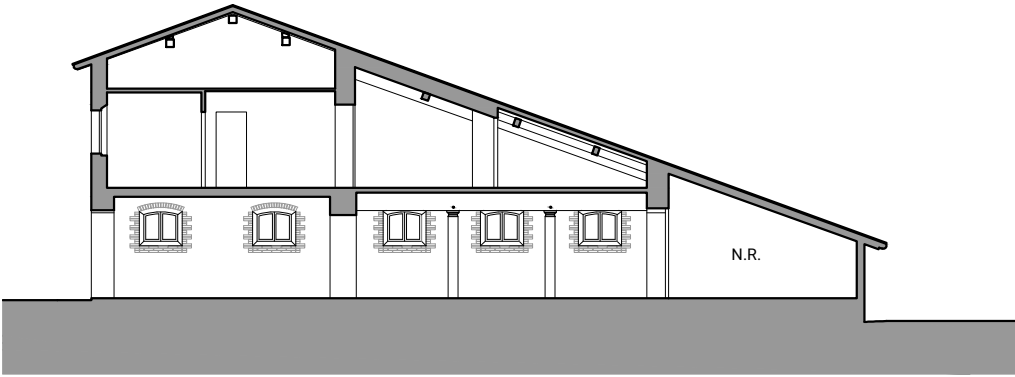

SEZIONE B-B

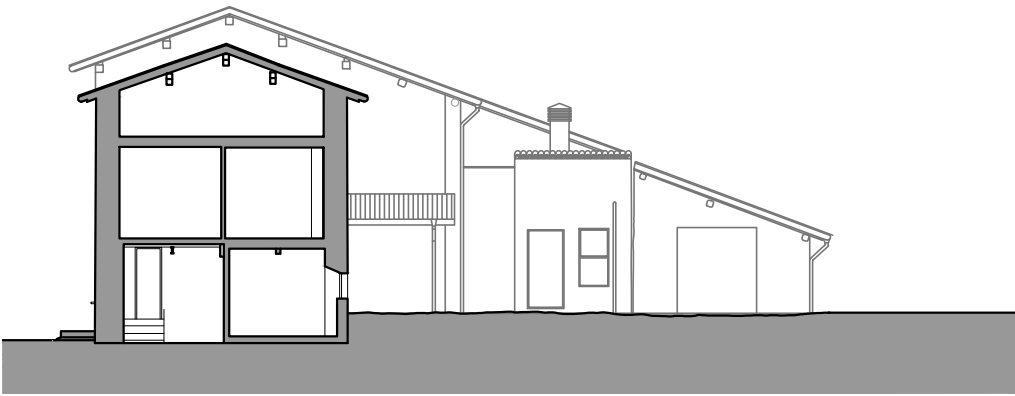

SEZIONE C-C

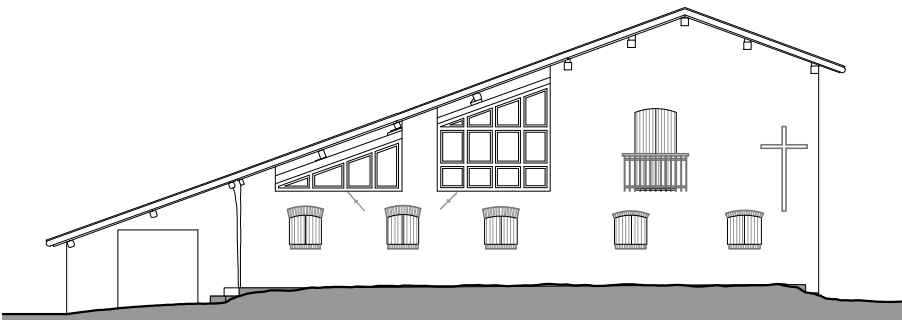

PROSPETTO OVEST



PROSPETTO EST